

¿podemos crear la
Realidad con la
mente?



POR LA DRA. MICHELLE NIELSEN
AUTORA DE CREANDO A MATISSE:
UN SISTEMA PRÁCTICO PARA
CREAR REALIDADES

¿podemos crear la
Realidad con la mente?



PARADIGMA DOMINANTE

- La vida es una serie de acontecimientos.
- Realidad es lo que te ocurre a tí.
- Tú no lo puedes controlar.
- “Lo creerás cuando lo veas con tus propios ojos.”

PARADIGMA NUEVO

- El Paradigma apoyado por la ley cuántica.
- “Lo verás con tus propios ojos cuando lo creas.”

MUNDO DIVIDIDO

OCCIDENTE
CIENCIA
INDUSTRIA/ECONOMI
MATERIALISMO
CONOCIMIENTO
NEGOCIOS



ORIENTE
ESPIRITUALIDAD
NATURALEZA
VITALISMO
CREATIVIDAD
ARTE

LA REALIDAD



EL CEREBRO

IZQUIERDO:

CÍENCIA
RAZÓN
PENSAMIENTOS
(por lenguaje)
LIMITADO
PERCEPCIÓN
PRÁCTICO
VERLO PARA CREERLO
INFO POR FUERA
MASCULINO
RIGIDO
HECHOS
EGO/IDENTIDAD

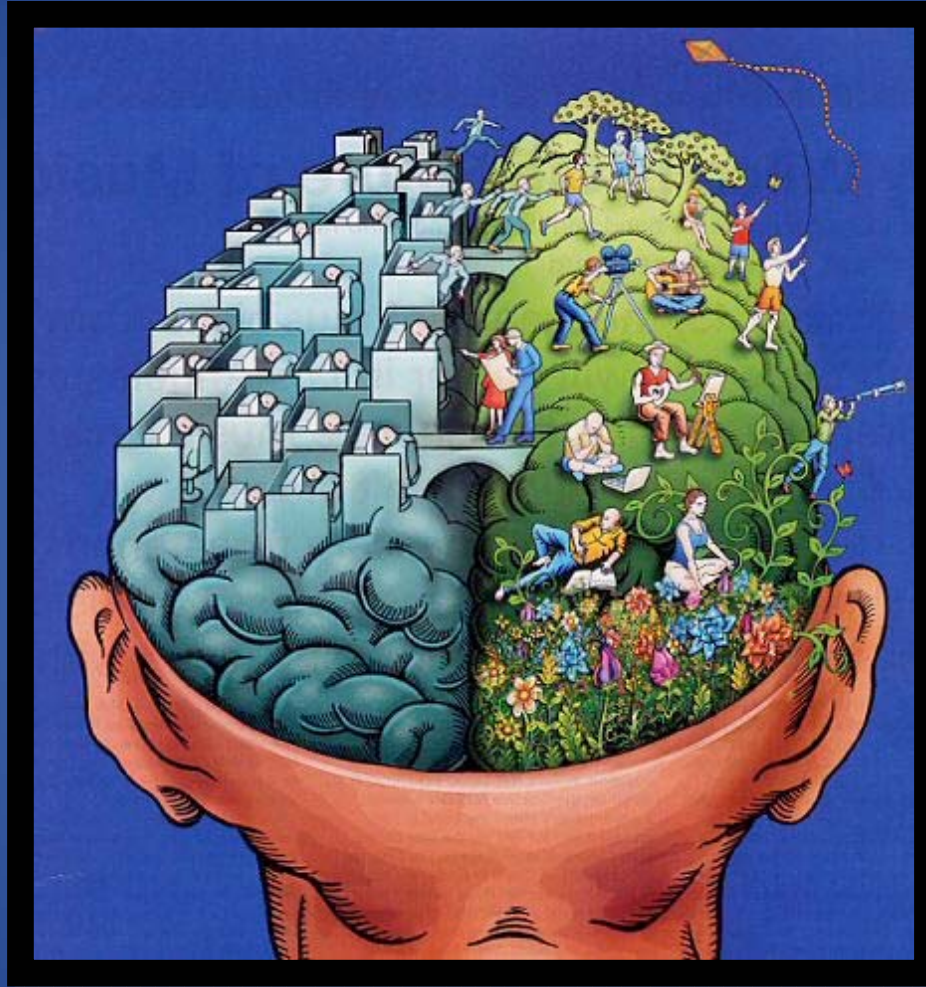

DERECHO

ESPÍRITU
CREATIVIDAD
PENSAMIENTOS
(por sensación)
ILIMITADO
SENSACIÓN
ARTÍSTICO
CREERLO PARA VERLO
INFO POR DENTRO
FEMENINO
FLEXIBLE
EMOCIÓN
DIOS

EL CEREBRO

IZQUIERDO:

OCCIDENTE
CIENCIA
MATERIALISMO

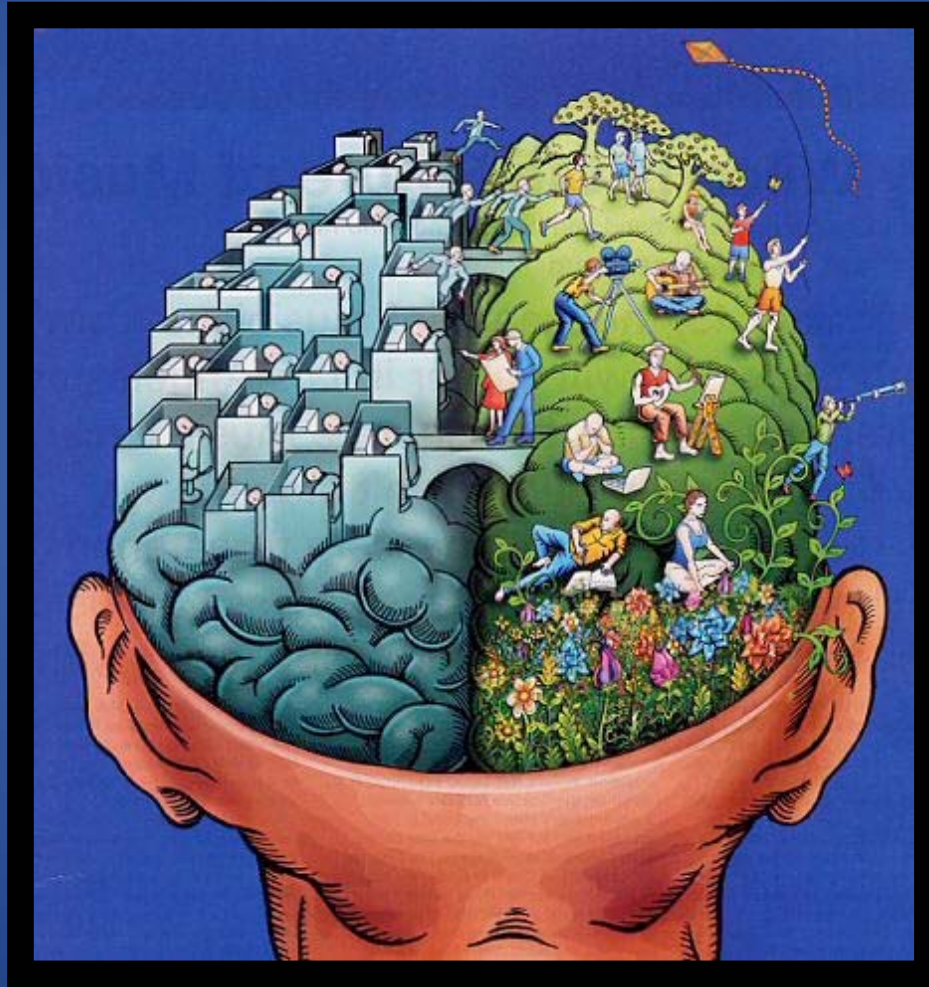

DERECHO:

ORIENTE
ESPIRITUAL
VITALISMO

LA REALIDAD

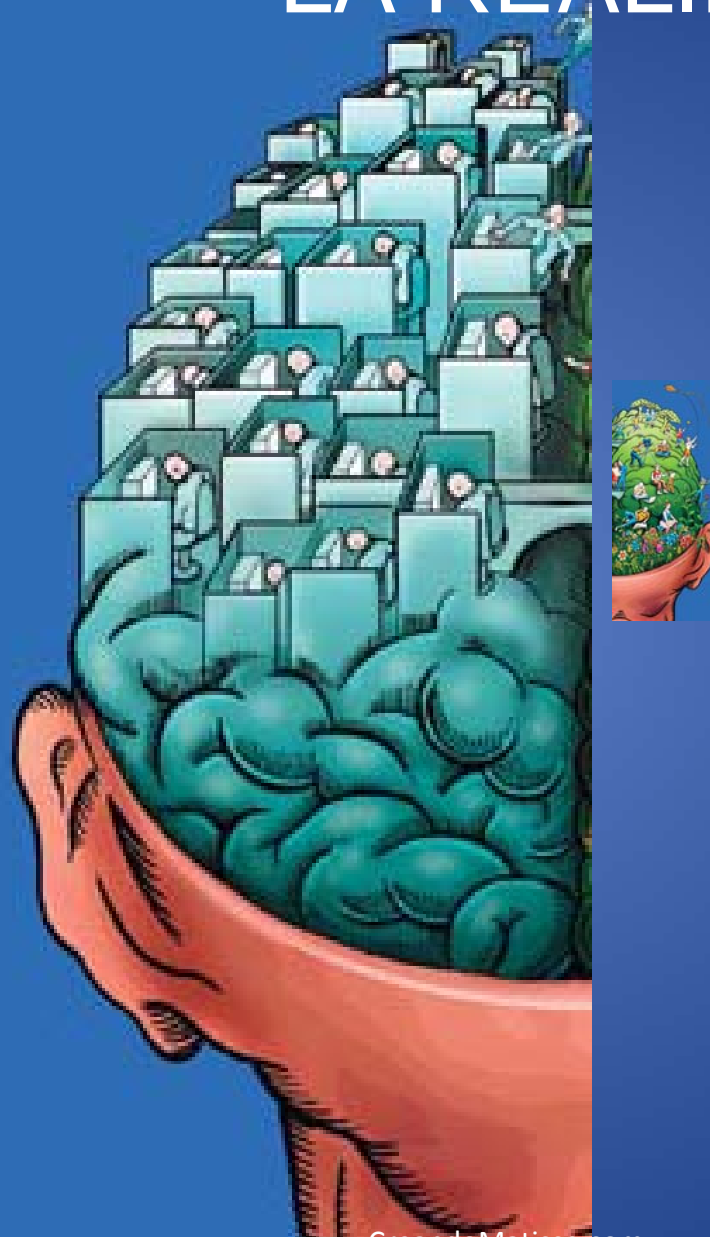

Maestros Manifestadores

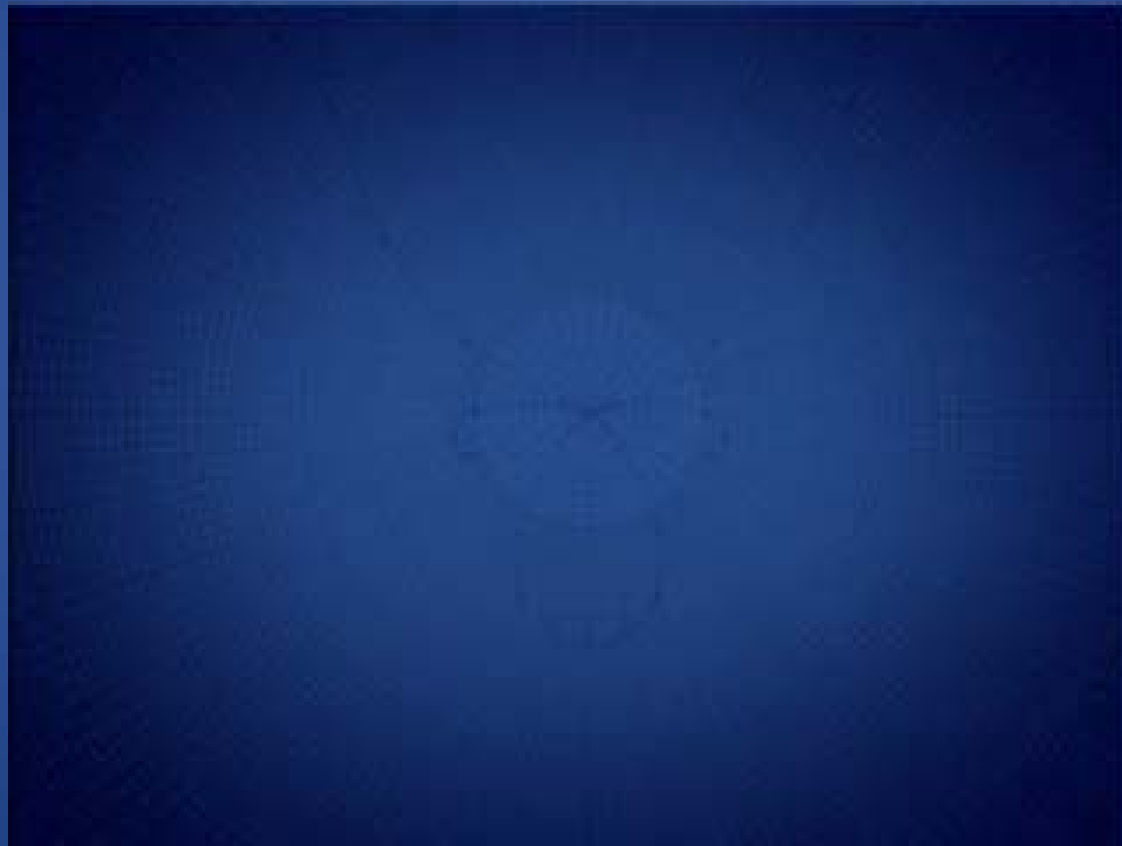

Maestros Manifestadores

- Maestros Manifestadores son esas personas que parece que constantemente transforman sus visiones y sueños en realidad sin esfuerzo aparente.
- Han desarrollado todo el cerebro
- Saben crear la realidad.
- Hacen lo imposible posible.
- Genios

EJEMPLOS:

Maestros Manifestadores

- Bill Gates: Genio creativo.
- Leonardo Da Vinci: Genio innovador
- Michelangelo: Genio artístico



EJEMPLOS:

Maestros Manifestadores

- Beethoven: Compositor
- Madonna: Genio de la música y los negocios.
- Pau Casals: Genio musical.
- Madre Teresa: Genio humanístico
- Nelson Mandela: Maestro político.
- Gandhi: Derechos humanos.

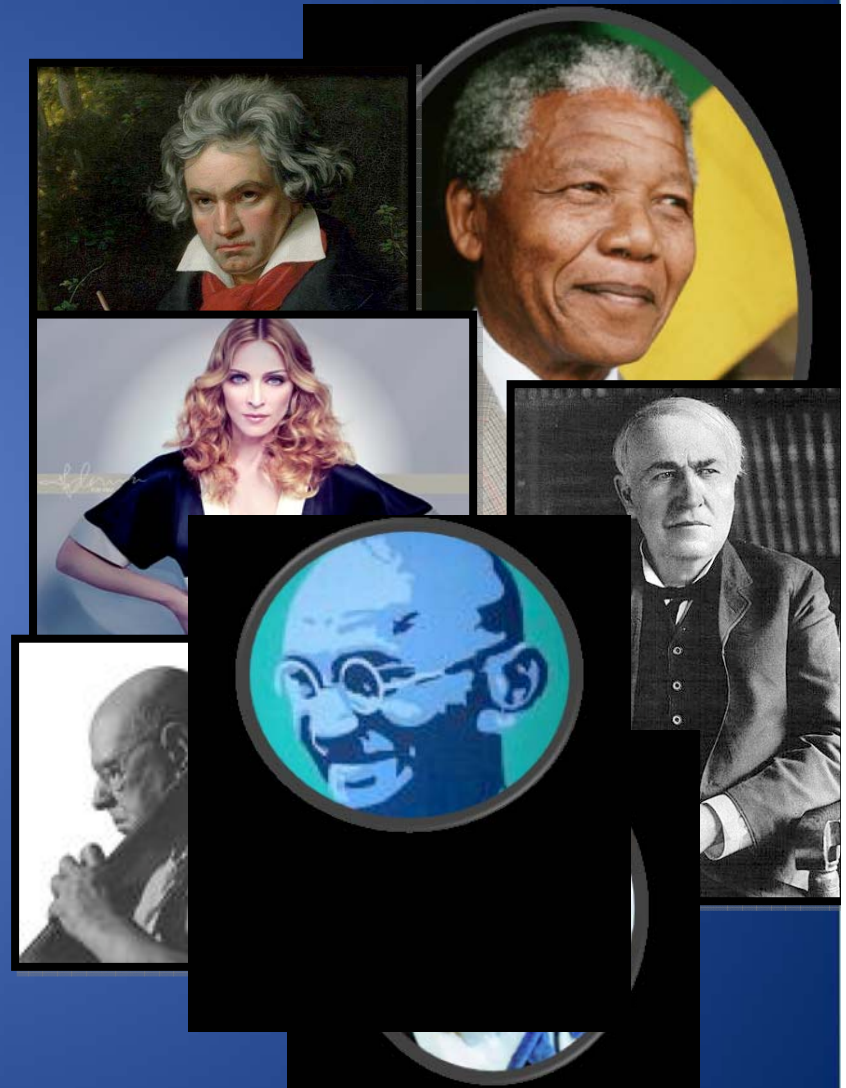

¿Cómo?

- Meditación
- Visualización
- Hipnosis
- Auto-Hipnosis
- Ensayo mental
- Afirmación



Ejemplos de cómo podemos usar ésto

- Mejorar la salud
- Finanzas
- Negocios
- Atracción del amor, amistades y gente
- Sanar el planeta
- Limpiar recursos energéticos
- Hambre mundial
- Paz
- No hay límites.



Matisse

12 de agosto de 2002

800 gramos (1,5 lb.)



Informes médicos de Matisse

e Consorci d'Educació de Barcelona

RESOLUCIÓ de 27 de juny de 2005, del gerent del Consorci d'Educació de Barcelona, en relació a la matriculació de l'alumne Matis Wenban Nielsen amb necessitats educatives especials, al centre públic CEIP Vila Olímpica (codi 08052785), de Barcelona.

2. Que al final de cada curs escolar es revisi el procés evolutiu i d'aprenentatge d'aquest alumne per tal de valorar la conveniència de la continuïtat de la seva escolarització en un centre ordinari.

Pau Claris, 95 7^a 08009 Barcelona Telèfon 933 024 049 Fax 933 012 157
e-mail: secretaria.consorci@dubcnj.genat.net

C S B Consorci Sanitari de Barcelona
PAMEM
CAP Vila Olímpica

Derivació, Sol.licitud d'exploració i tractan

PSICOLOGIA
Remeto nen de 4 anys i 6 mesos, per estudi i sey psicològic, afecte de prematuritat extrema (28s) i retard neurològic i en la lectoescriptura, controlat Logopèdia privat, recomanen estudi psicològic.

Centre
Csmij
Ramon Turró, N°337,3a
Barcelona
Barcelona
93 446 57 06
fax: 93 446 57 04

C S B Consorci Sanitari de Barcelona
PAMEM
CAP Vila Olímpica

Derivació, Sol.licitud d'exploració i tractament

Remeto nen de 3 anys i 11 mesos, controlat al SAP de P. Sant Joan per retard del llenguatge, per valoració i seguiment logopèdic. Actualment el problema és el caqueig i algunes substitucions de consonants oclusives.

Centre
Logopedic De Barcelona; Institut
Casp 144
Barcelona
93-2659264

e Consorci d'Educació de Barcelona
Oficina d'Escolarització

2 ' JUNY 2005
Data Hora

Senyors,

Adjunt us trameto resolució del Consorci d'Educació de Barcelona, en relació a la matriculació de l'alumne Matis Wenban Nielsen amb necessitats educatives específiques.

Atenció

DIAGNÓSTICOS: PREMATURO CON PESO 750-999 G (765.13), HIPERMAGNESEMIA (275.2), MEMBRANA HIALINA (769.), HIPONATREMIA (276.1), ICTERICIA PREMATURO (774.2), HIPERCALCEMIA (275.4), HIPERGLUCEMIA (790.6), ATELECTASIA (770.5), CONJUNTIVITIS (771.6), HEMORRAGIA RECTAL /RECTORRAGIA (569.3), CRISIS DE CIANOSIS (770.82), HERNIA INGUINAL (550.), HIJO MADRE HIPERTENSA (760.0), DESPRENDIMIENTO DE PLACENTA (641.2), RETRASO CRECIMIENTO INTRAUTERINO 750-999 G (764.93), HIPOSPADIAS GLANDULAR (752.6).

PROC
ADMI
SURF.
UMBI
FOTO
ECOG

TRAI
ALIM
CONT

Generalitat de Catalunya
Departament de Benestar
Servei d'Atenció Precoç

19-07-06

*Estimada companyera:
Matisse Wenban ha
estat cuidando a
nuestro centro desde
Julio, 05 en que fue
remitido por retraso
de lenguaje.*



Creando a Matisse

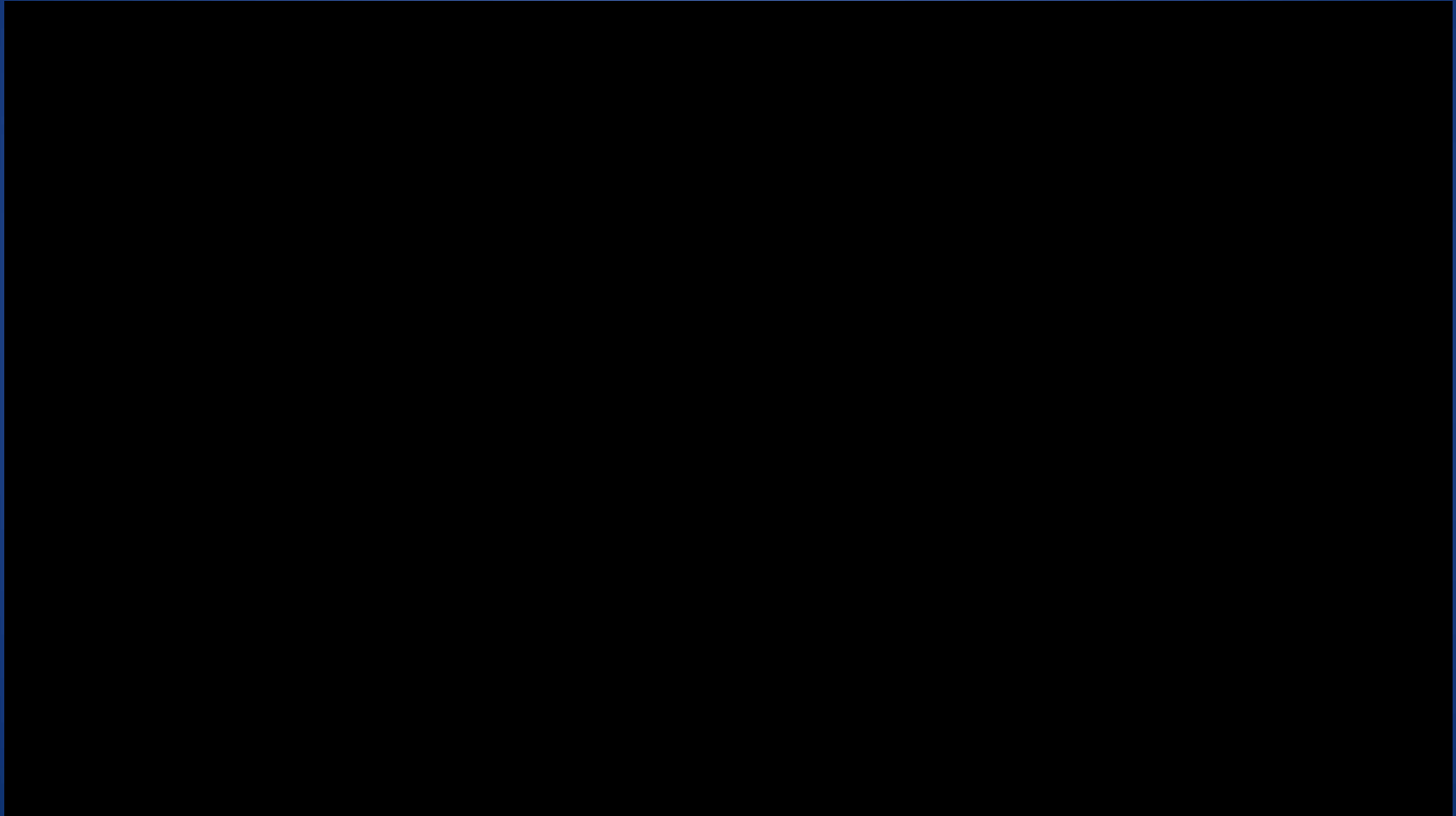



¿TODOS SOMOS MAESTROS MANIFESTADORES



POR LA DRA. MICHELLE NIELSEN
AUTORA DE CREANDO A MATISSE: UN
SISTEMA PRÁCTICO PARA CREAR
REALIDADES

www.CreandoMatisse.com

3 FASES

MENTAL

Qué quieres
Aclarar
Detalles

PRÁCTICO

Tomar Acción
Hacer
Plan de Proyecto



CREAR
LA REALIDAD

ESPIRITUAL/CUÁNTICA